124118
Référence
Scannez le code QR pour voir la propriété

Salgueiro do Campo - Maison

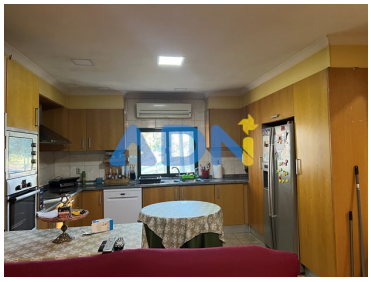

4 Des chambres

3 Salles de bain

250 Aire (m²)

14560 Superficie du terrain (m²)

260 000 €
(EUR €)

Ferme avec Villa à vendre

Venez visiter cette ferme située dans la paroisse de Salgueiro do Campo, un quartier calme et idyllique à vivre.

Propriété avec 1,46 hectares de terres fertiles, avec différents types d'arbres fruitiers tels que des figuiers, des amandiers et des pommiers. Nous soulignons la grande quantité d'eau disponible, provenant d'une mine et d'un étang. Terrain entièrement clôturé avec annexes pour soutenir l'agriculture.

La maison de plain-pied se compose d'un salon avec une cuisine ouverte, d'un salon spacieux, de trois salles de bains et de quatre bonnes chambres, dont deux suites. Nous soulignons que la suite principale, en plus de la salle de bain complète avec baignoire, dispose également d'un walk-in. À l'extérieur, il y a un hangar spacieux avec vue sur le paysage environnant et un jardin actuellement

T +351 961109000 (chamada rede móvel nacional) · T +351 938455511 (chamada rede móvel nacional) · E imobiliariaadn@gmail.com
Rua Conselheiro de Albuquerque, 4 - Cave
AMI 17938 | Intermediário Crédito Nº0007025
¹ (Appel vers le réseau fixe national) | ² (Appel réseau mobile national)

POWERED BY casafaricrm.com

utilisé pour une piscine amovible.
Pour votre plus grand confort, la cuisine dispose d'une cheminée et le chauffage de l'eau se fait par un cylindre de 200L. Bien que l'alimentation électrique provienne du réseau public, le panneau solaire installé vous permet d'économiser sur la facture d'électricité. La propriété dispose déjà d'un système d'alarme et d'une vidéosurveillance installés.

Propriété de zones généreuses, avec beaucoup de lumière naturelle et un bon accès, idéale pour ceux qui veulent profiter du meilleur de ce que la nature offre.

Si vous avez besoin de plus d'informations, parlez-en à votre ADN et planifiez votre visite.
L'ADN DE L'IMMOBILIER - BIEN SERVIR POUR TOUJOURS SERVIR !

Caractéristiques de la propriété

- Cheminée
- Pré installation d'alarme
- Jardins
- Étages: 1
- Vue: Vue sur la campagne, Vue sur Jardin
- Forage
- Situation calme
- Cheminée à foyer fermé
- Vue imprenable
- Balcon
- Dressing
- Les panneaux solaires pré-installation
- Proximité: Ville, Champ Ouvrir
- Stockage
- Alarme
- Fosse septique
- Bien
- Barbecue
- Certification énergétique: D
- Terrasse

T +351 961109000 (chamada rede móvel nacional) · T +351 938455511 (chamada rede móvel nacional) · E imobiliariaadn@gmail.com
Rua Conselheiro de Albuquerque, 4 - Cave
AMI 17938 | Intermediário Crédito Nº0007025
¹ (Appel vers le réseau fixe national) | ² (Appel réseau mobile national)

POWERED BY casafaricrm.com